4. Gaueko

Logelan logale

Jagoba Astiazaran Korta
Hitzak: Leire Bilbao

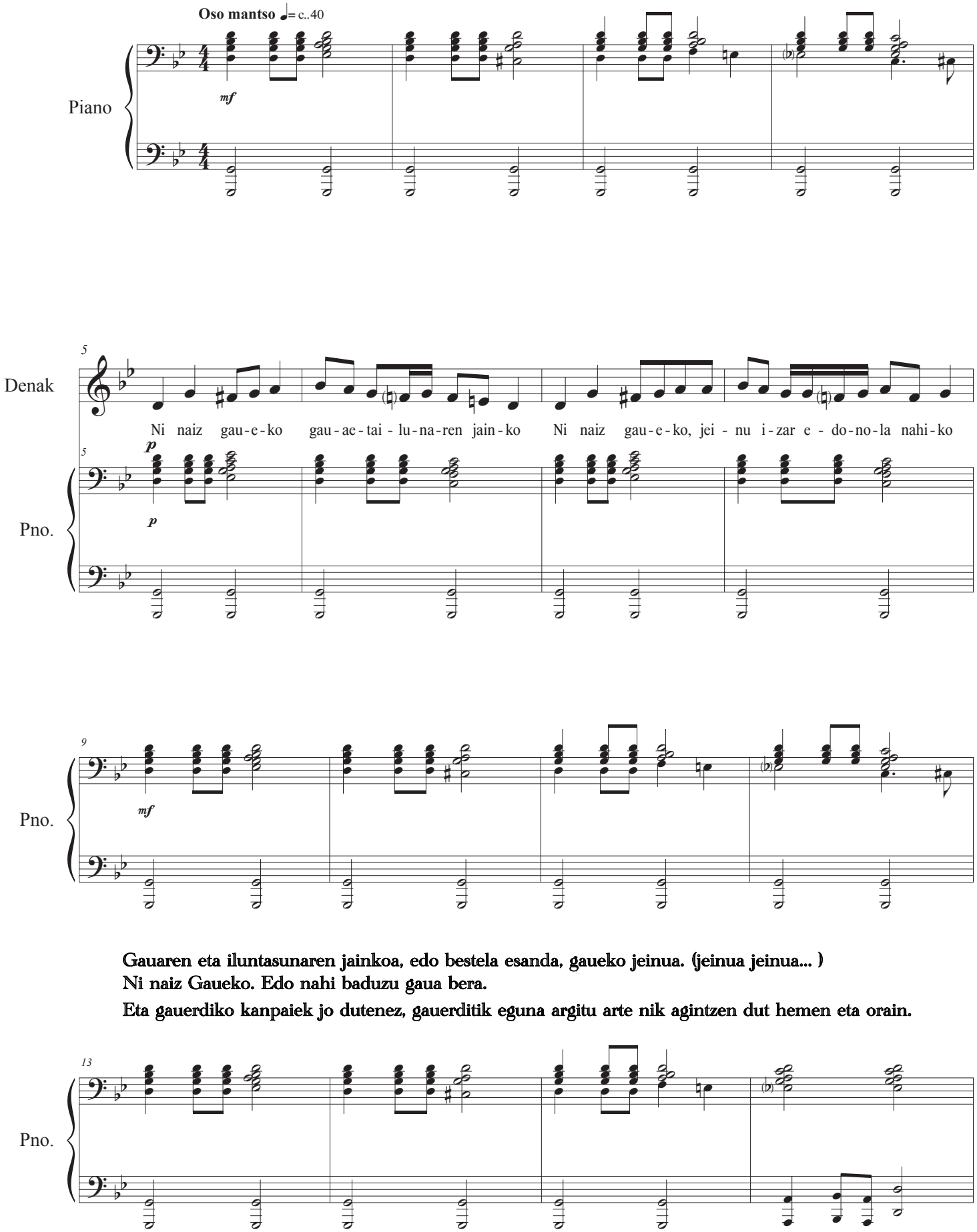

Gauaren eta iluntasunaren jainkoa, edo bestela esanda, gaueko jeinua. (jeinua jeinua...)
Ni naiz Gaueko. Edo nahi baduzu gaua bera.
Eta gauerdiko kanpaiek jo dutenez, gauerditik eguna argitu arte nik agintzen dut hemen eta orain.

4. Gaueko

Denak

Ni naiz gau-e-ko gau-ae-tai-lu-na-ren jain-ko Ni naiz gau-e-ko, jei-nu i-zar e-do-no-la nahi-ko

Pno.

Gauez beren balentriak eta apustuak egin nahi dituzten gazteak nirekin eramatea atsegin dut.
Batez ere, gauari beldurrik ez diola esaten dabilen hori zigortzea atsegin dut nik,
errespeturik gabe harroputzarenak egiten dabilena.
Ez zenuen gaur gauean zerbait egiteko asmorik izango, ezta?

Pno.

Eguz.

Ni naiz gau-e-ko ez na-go a-zal-pe-nik e-ma-te-ko Ni naiz gau-e-ko zu-re a-me-tsen ja-be es-na-tu or-du-

Ilar.

Ni naiz gau-e-ko gau-ae-tai-lu-na-ren jain-ko Ni naiz gau-e-ko zu-re ja-be es-na-tu or-du-

Pno.

29

Eguz.

ko

Ilar.

ko

29

Pno.

Mundua banatzen da lo egiten dutenen eta lo egiten ez dutenen artean.
Tira amets egiten dutenen eta ez dutenen artean ere esango nuke,
baina hori beste kontu bat da, badira eta esna ere amets egiten dutenak.

33

Eguz.

f

Ni naiz gau-e-ko gau-ae-tai - lu-na-ren jain-ko Ni naiz gau-e-ko, jei - nu i-zar e - do-no-la nahi-ko

Ilar.

f

Ni naiz gau-e-ko zer du-zu ni-rie-sa - te - ko Ni naiz gau-e-ko zer du-zu ni-rie-ma - te - ko

33

f

Pno.

Nik gau askotatik ezagutzen zaitut zu. Zure ohe ondotxoan esertzen naiz gauero,
batzuetan izara edo lumatxa bera ere okotzeraino igotzen dizut eta,
ametsetan murgildu zaitezen zain egoten naiz zure oheburuan.
Ez dizut esan gaueko jeinua naizela? Gauerditik eguna argitu arte nik agintzen dut
sasi guztien gainetik eta hodei guztien azpitik!

37

p

mf

Pno.

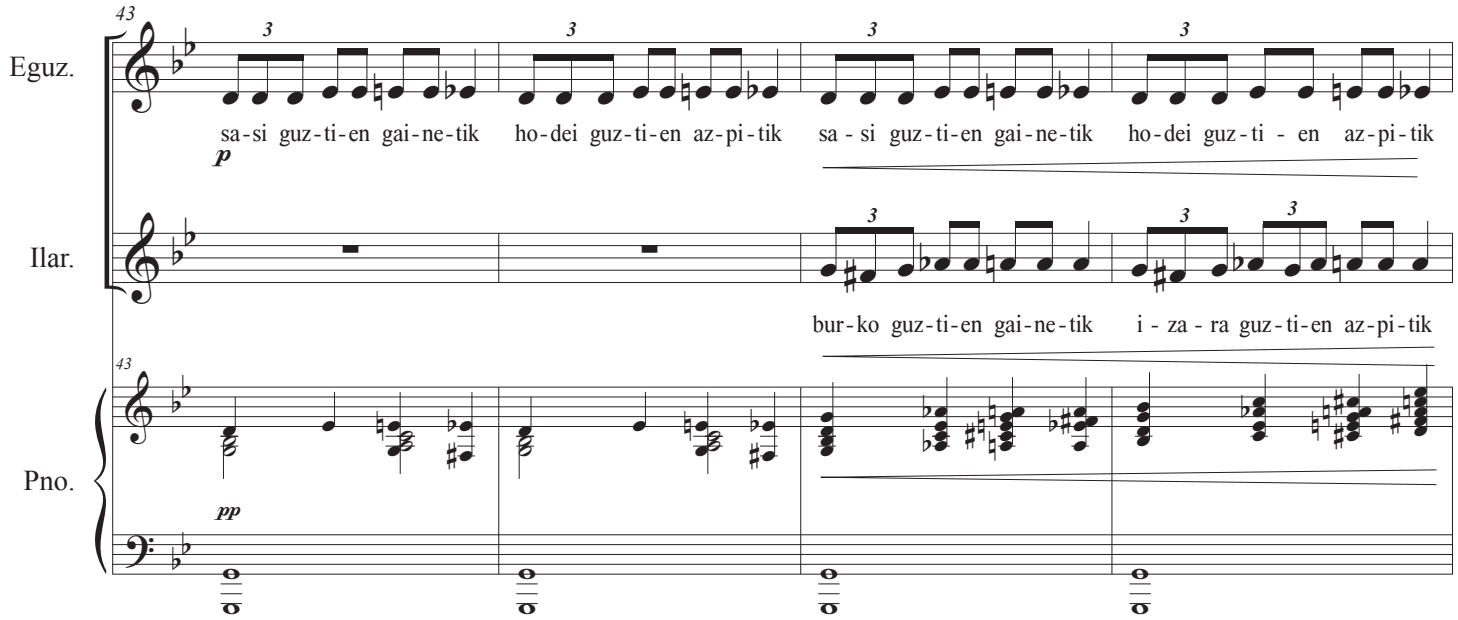
43
Eguz.
sa-si guz-ti-en gai-ne-tik ho-dei guz-ti-en az-pi-tik sa - si guz-ti-en gai-ne-tik ho-dei guz-ti - en az-pi-tik
p
Ilar.
bur-ko guz-ti-en gai-ne-tik i - za - ra guz-ti-en az-pi-tik
43
Pno.
pp

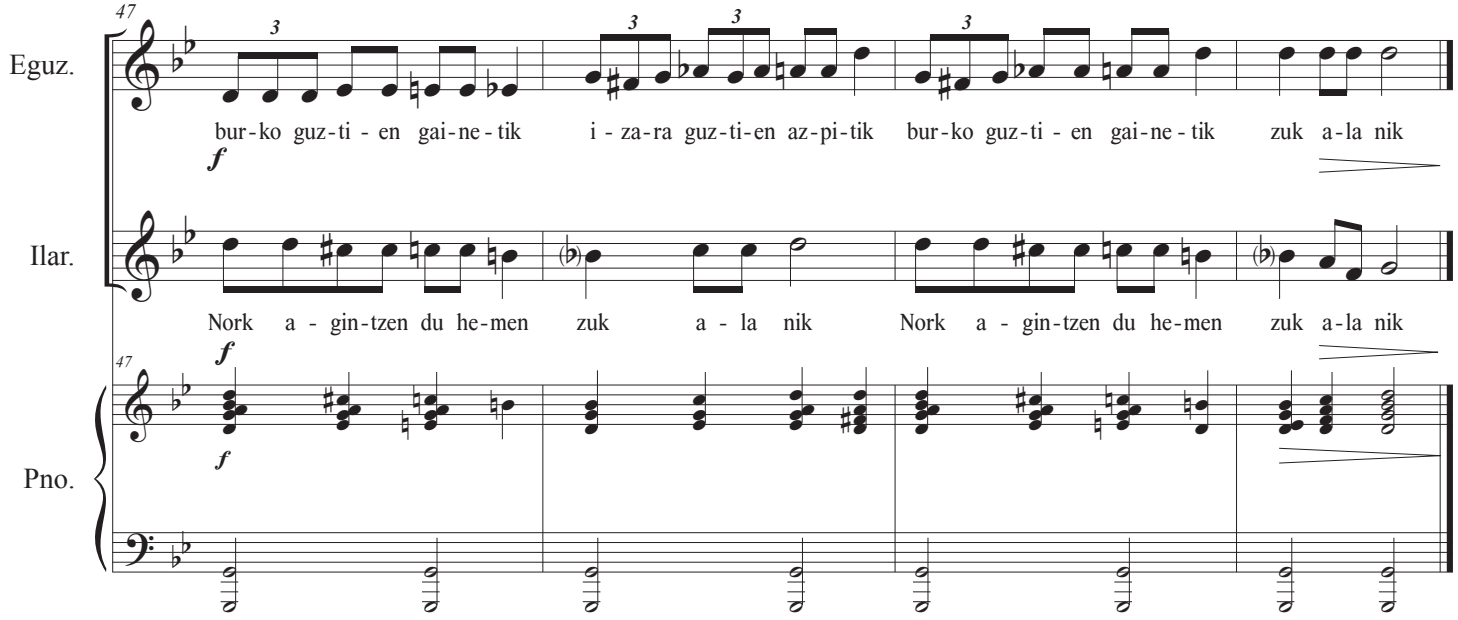
47
Eguz.
bur-ko guz-ti - en gai-ne - tik i - za-ra guz-ti-en az-pi-tik bur-ko guz-ti - en gai-ne - tik zuk a-la nik
f
Ilar.
Nork a - gin-tzen du he-men zuk a - la nik Nork a - gin-tzen du he-men zuk a-la nik
f
47
Pno.
f